

GERARD & KELLY

Ruines

14.10.2022

26.03.2023

DOSSIER DE PRESSE

Contact presse :

Delphine Verrières-Gaultier - Carré d'Art

Tél : 04 66 76 35 77

Email : communication@carreartmusee.com

CA
CARRÉ D'ART – NÎMES
MUSÉE D'ART CONTEMPORAIN
www.carreartmusee.com

COMMUNIQUÉ DE PRESSE

Gerard & Kelly

Ruines

Exposition du 14 octobre 2022 au 26 mars 2023

Depuis plusieurs années, Carré d'Art a ouvert sa programmation et la collection à la performance et à la danse contemporaine avec les expositions d'Anne Imhof, Emmanuelle Huynh et Jocelyn Cotencin, Tarik Kiswanson ou l'exposition «A Different way to move – Minimal Art and Post-modern Dance.» L'exposition de Gerard & Kelly s'inscrit dans cette exploration des gestes et du corps qui fait écho à des contextes historiques et socio-politiques spécifiques.

Le travail de Gerard & Kelly s'est entre autre développé autour du projet «Modern Living» qui se présente comme une série de performances, d'installations vidéos, sculptures, et dessins par lesquelles ils interrogent des projets architecturaux qui déjouent l'usage bourgeois et patriarcal traditionnel. Ils sont intervenus dans la Schindler House à West Hollywood en Californie et la Glass House de Philip Johnson dans le Connecticut. Des architectures pensées pour les architectes eux-mêmes et pour abriter des relations aussi expérimentales que leurs conceptions. La maison devient le cadre de relations intimes où les performeur.euse.s s'approchent et s'éloignent, apprennent à vivre ensemble. C'est une façon de repenser les notions de genre, de couple et d'espace intime à partager. Schindler a conçu sa maison en 1921 pour deux couples dans une ébauche de vie communautaire. Johnson a pensé la sienne construite en 1949 dans la forêt pour abriter la vie avec son partenaire David Whitney.

Dans l'exposition sera également présenté le projet récent «Panorama», filmé à la Bourse de Commerce à Paris, aujourd'hui écrin de la fondation Pinault. Ce bâtiment, à l'origine halle au blé, a été transformé au XIXème siècle en un bâtiment à la gloire du commerce et de la finance. Les peintures panoramiques dans la rotonde datant de 1889 sont les témoignages du colonialisme. Trois performeur.euse.s de différentes origines, cultures et formations habitent l'espace épuré de Tadao Ando chargé de l'histoire des puissances impérialistes. Au discours qui se déploie dans la rotonde répond une fragilité des corps dans l'espace monumental mais aussi l'affirmation de gestes qui sont la manifestation d'identités multiples.

Ils présenteront également au Cinéma le Sémaphore à Nîmes «Bright Hours» qui est un prolongement de leur série «Modern Living». Dans ce film, ils se sont intéressés à l'aventure entre l'architecte Le Corbusier, interprété par Jeanne Balibar, et la danseuse américaine Joséphine Baker, incarnée par Emara Neymour-Jackson, lors d'une croisière en 1929. Les artistes infusent dans la perfection moderniste de la Cité Radieuse à Marseille une sensualité joyeuse et une force subversive, réimaginant le chef-d'oeuvre moderniste de Le Corbusier comme un bateau flottant sur l'horizon – qui suspend, le temps du voyage, les normes et les frontières. Gerard & Kelly avaient déjà abordé cette relation à la Villa Savoye dans le cadre d'une performance présentée par le Festival d'Automne à Paris en 2019.

«Ruines» à Carré d'Art est la première exposition personnelle de Gerard & Kelly dans une institution européenne.

Publication d'un catalogue co-édité avec Mousse, avec un texte de Miwon Kwon et un entretien des artistes avec Lou Forster.

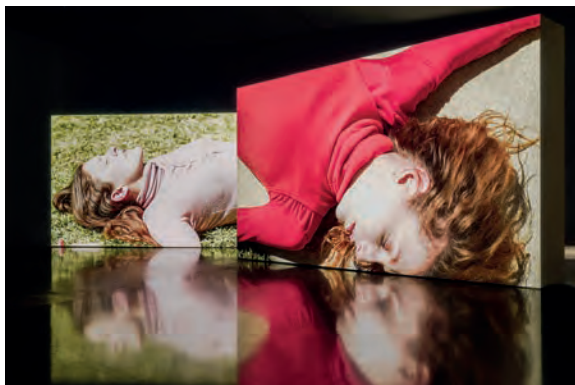

Schindler/Glass, 2017

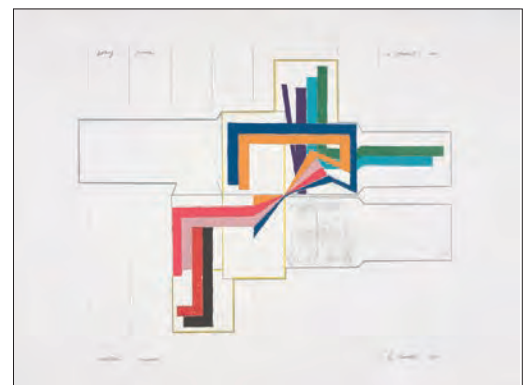

Score Drawing SH. 3, 2018

Contact: Delphine Verrières-Gaultier – Carré d'Art

Tel. : 04 66 76 35 77 – Email : communication@carreartmusee.com

Visuels HD téléchargeables dans l'Espace Presse : www.carreartmusee.com

PRESENTATION DE L'EXPOSITION

EXTRAIT DE L'ENTRETIEN DES ARTISTES AVEC L'HISTORIEN D'ART LOU FORSTER, PUBLIE DANS LE CATALOGUE DE L'EXPOSITION.

Lou Forster : Comment avez-vous abordé l'exposition à Carré d'Art ? S'agit-il d'une rétrospective de votre travail initié il y a bientôt 20 ans ?

Ryan Kelly : Lorsque nous sommes arrivés à Nîmes, j'ai été impressionné par ce site post-moderne qui rassemble sur la même place ce temple romain qu'est la Maison Carrée, vieille de deux mille ans, et Carré d'Art, cette glass box de l'architecte Norman Foster, vieille de trente ans. C'est une vue déconcertante, parce que l'architecture du musée est à la fois un palimpseste et une ruine. J'ai l'impression que pour penser l'exposition nous revenons sans cesse à cette vue qui me fait penser à ce que Craig Owens et Douglas Crimp ont écrit sur le musée^[1]. De ce fait, les archives, l'histoire, les formes abstraites, la temporalité, le récit sont autant de sujets qui flottent sur l'exposition.

Brennan Gerard : Je ne dirais pas qu'il s'agit d'une rétrospective, mais d'un aperçu de notre travail sur un peu plus d'une décennie. L'exposition explore des enjeux de relations et d'intimité à travers la sculpture, le film et l'installation. Quant à notre pratique performative, elle se trouve repoussée à la toute fin de l'exposition. Bien que composée d'œuvres autonomes, il s'agit bel et bien d'une exposition *in situ*. Qu'est-ce que ce site conçu par Norman Foster ? Une architecture fidèle au canon moderniste dans laquelle l'utilisation du verre est dominante. Notre projet pour ce musée est lié à ce site de manière discursive, mais aussi phénoménologique. La première chose que les gens verront en montant les escaliers, c'est l'installation *Relay* (2018), une œuvre en vinyle multicolore appliqué sur les fenêtres au dernier étage de Carré d'Art, d'où l'on aperçoit la vieille ville. Cette œuvre change constamment à cause de la lumière qui passe à travers, elle possède une dimension performative. Elle est la trace d'une pièce réalisée à la Villa Savoye en 2019 dans le cadre du projet *Modern Living*. Neuf danseurs transmettaient un message gestuel à travers le site construit par Le Corbusier. L'ordre des couleurs est celui des costumes monochromes que portaient les danseurs et les danseuses. *Relay* est le diagramme de cette pièce qui s'avère, finalement, plus proche de la performance qu'aucune documentation ne pourrait jamais l'être.

^[1] Voir, Craig Owens, « La pulsion allégorique vers une théorie du postmodernisme (première partie) », « La pulsion allégorique vers une théorie du postmodernisme (deuxième partie) », 1980, dans Craig Owens, *Le discours des autres*, tr. fr. Gaëtan Thomas, Même Pas l'Hiver, Paris, 2022 et Douglas Crimp, *On The Museum's Ruins*, MIT Press, Cambridge, 1993.

BIOGRAPHIE

Gerard & Kelly est un duo formé par Brennan Gerard (né en 1978 en Ohio, Etats-Unis) et Ryan Kelly (né en 1979 en Pennsylvanie, Etats-Unis) depuis 2003. Ils vivent et travaillent à Paris depuis 2018. Influencés par la danse minimaliste, la critique institutionnelle et la théorie *queer*, les artistes ont développé une identité artistique à la frontière de la danse et des arts visuels. Leur pratique pluridisciplinaire, entre installation et performance, intègre la vidéo, l'écriture, le dessin ou encore la sculpture.

Gerard & Kelly développent une pratique artistique *in situ*. Depuis 2016, ils ont créé une série de performances et de films dans des sites iconiques de l'architecture moderne, notamment la R.M. Schindler House à West Hollywood en Californie, la Glass House de Philip Johnson à New Canaan dans le Connecticut, et la Farnsworth House de Mies van der Rohe dans le cadre de la Biennale d'architecture de Chicago de 2017. En France, le duo a bénéficié d'une résidence à la Cité internationale des arts à Paris, où ils ont créé l'œuvre *Modern Living* présentée en 2019 à la Villa Savoye de Le Corbusier dans le cadre du Festival d'automne à Paris. Ils ont également chorégraphié une performance au Getty Museum de Los Angeles en collaboration avec Solange Knowles et réalisé un film dans le cadre de l'intervention architecturale de Tadao Ando à la Bourse de Commerce - Pinault Collection.

Lauréats du Whitney Museum Independent Study Program à New-York en 2010, ils sont diplômés en 2013 du Master of Fine Arts de l'UCLA. Gerard & Kelly ont présenté et exposé leurs travaux en France et à l'international, notamment au Palais de Tokyo, au CND Centre national de la danse, au Centre Pompidou, et au Festival d'Automne à Paris ; au MAMCO à Genève ; au Guggenheim Museum, au Whitney Museum, au New Museum, et à The Kitchen, à New York ; ainsi qu'au Hammer Museum et au Museum of Contemporary Art (MOCA), à Los Angeles. Gerard & Kelly reçoivent en 2014 le prix du jury des New York Dance and Performance Awards (Bessies). Ils sont soutenus par la DGCA - Ministère de la culture, la Fondation d'entreprise Hermès dans le cadre de son programme New Settings, la Graham Foundation et ont reçu la bourse FUSED (French-US Exchange in Dance).

Leurs œuvres sont présentes dans les collections du musée Solomon R. Guggenheim de New York ; du musée Hammer à Los Angeles ; du LACMA Los Angeles County Museum of Art, du FRAC Franche-Comté à Besançon, et de Carré d'art - Musée d'art contemporain de Nîmes.

Dans le cadre de *Mondes nouveaux*, ils préparent également leur prochain projet de film qui sera tourné à la Villa E-1027 d'Eileen Gray.

LISTE DES ŒUVRES DANS L'EXPOSITION

Relay, 2018, Vinyle transparent sur fenêtres (neuf couleurs). Dimensions variables.

Panorama, 2021, vidéo 4K, couleur, son, 22'.

Untitled (for Edith), 2018. Chemises de nuit bleues et dispositif de suspension, 7,3 x 5,5 m

The family is a system of regeneration I, 2018, Peinture acrylique et graphite sur toile, cèdre rouge occidental, 366 x 190 cm

The family is a system of regeneration II, 2018, Peinture acrylique et graphite sur toile, cèdre rouge occidental, 366 x 190 cm

The family is a system of regeneration III, 2018, Peinture acrylique et graphite sur toile, cèdre rouge occidental, 366 x 190 cm

De la série **Score Drawings**, 2016–en cours. Supports et dimensions variables.

Transcript 1 (Now in front of Whitney died / Whitney died in front of LA bike rides // Now in front of drove cross country / drove cross country in front of), 2014, Cuivre poli embossé avec du braille. Deux parties : 241 x 56 x 0,15 cm chacune.

Transcript 3 (in front of leaving Ohio / leaving Ohio in front in front of my baby brother's curls / my baby brother's curls in front of the smell of fresh cut grass / the smell of fresh cut grass in front of "she sells seashells by the seashore" / "she sells seashells by the seashore" in front of Patient Zero / Patient Zero in front of I was born // my sister was born in front of I saw an ocean / I saw an ocean in front of I was born), 2014. Cuivre poli embossé avec du braille. Deux parties : 241 x 56 x 0,15 cm chacune.

Affiche, 2022. Sérigraphie sur papier. Quatre parties : 100 x 150 cm chacune

Schindler/Glass, 2017. Vidéo HD sur deux canaux, couleur, son, 35'. Collection Carré d'Art - Musée d'art contemporain de Nîmes

Toutes les œuvres, sauf indication contraire, sont la courtesy des artistes et de Marian Goodman Gallery.

VISUELS PRESSE GERARD & KELLY

Les visuels haute définition
sont téléchargeables en vous connectant
à l'espace presse de notre site web :
<http://carreartmusee.com/fr/espace-presse/>

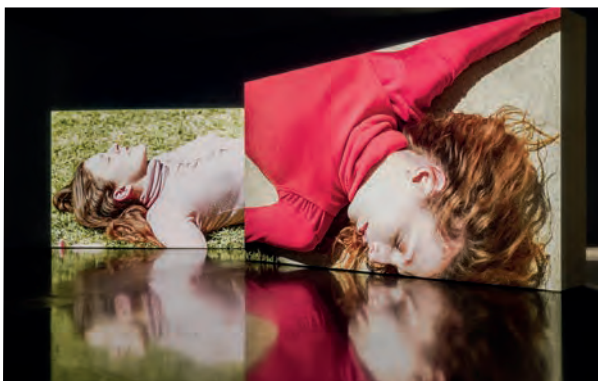

Schindler/Glass, 2017



Transcript 1 (Now in front of Whitney died / Whitney died in front of LA bike rides // Now in front of drove cross country / drove cross country in front of), 2014

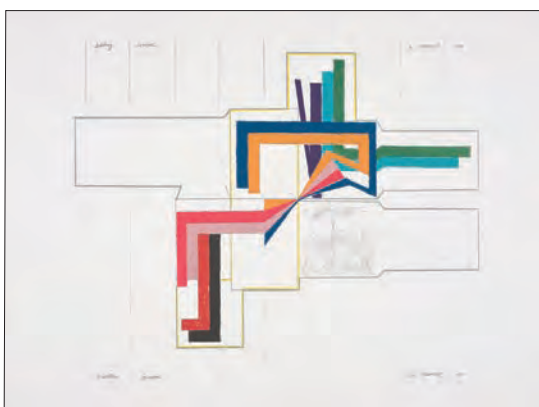

Score Drawing SH 3, 2018



State of, 2019



Panorama, 2021

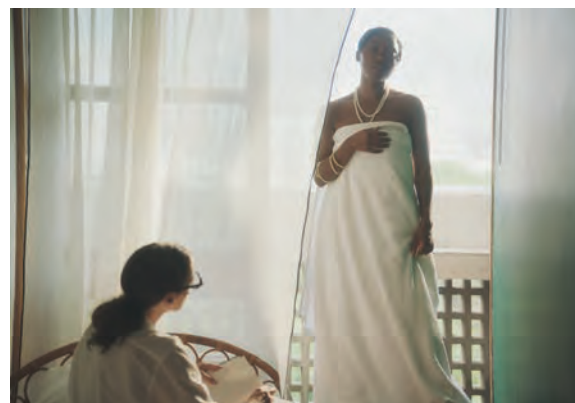
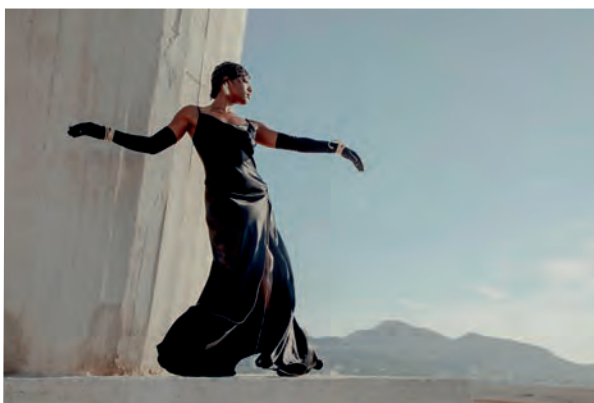

Bright Hours, 2022

EVENEMENTS AUTOUR DE L'EXPOSITION

OFF-SITE : SEMAPHORE CINEMA, Nîmes

Bright Hours, 2022, Vidéo 4K, couleur, son, 25'.



L'aventure entre l'architecte Le Corbusier et la danseuse américaine Joséphine Baker lors d'une croisière en 1929 est le point de départ du nouveau film de Gerard & Kelly. Les artistes infusent dans la perfection moderniste de la Cité Radieuse une sensualité joyeuse et une force subversive, ré-imaginant le chef-d'oeuvre moderniste de Le Corbusier comme un bateau flottant sur l'horizon – qui suspend, le temps du voyage, les normes et les frontières. Avec Jeanne Balibar, Emara Neymour-Jackson, Germain Louvet et David Paycha, musique originale par Moses Sumney.

HALL DE CARRE D'ART

Performances en Mars 2023

State of, 2017-2019.

Contreplaqué, pole en laiton, LED, costume de drapeau, performance, 60'



State of soulève la question de l'identité américaine à travers diverses citations et transformations de l'hymne national et du drapeau. En se déplaçant sur la barre de pole dance et en s'en éloignant, en gonflant, levant et reposant le drapeau, chantant et rechantant l'hymne national, trois interprètes interrogent les symboles du nationalisme, en les vidant de leur violence et en explorant la manière dont ils pourraient être récupérés aujourd'hui.

Programme et dates à venir
www.carreartmusee.com

INFORMATIONS PRATIQUES

Ouvert du mardi au vendredi de 10h à 18h
Samedi et dimanche de 10h à 18h30

Carré d'Art-Musée d'art contemporain. Place de la Maison Carrée. 30000 Nîmes
Tél : 04 66 76 35 70 - Email : info@carreartmusee.com. Site web : www.carreartmusee.com

Tarifs

Tarif plein : 8 €; Tarif réduit* : 6 €

1er dimanche du mois

Gratuit

* Tarifs réduits : groupes de plus de 20 personnes, demandeurs d'emploi et étudiants (sur présentation d'un justificatif), adhérents des associations des Amis des Musées de la Région Occitanie.

GRATUITES (sur présentation de justificatif) : voir <http://carreartmusee.com/fr/infos-pratiques/>

Visites guidées :

(tarif unique ajouté au droit d'entrée) : 3 €

Individuels

- Tous les samedis et dimanches à 15h et 16h30
- Pendant les vacances scolaires, tous les jours à 15h et 16h30
- Le premier dimanche de chaque mois visites commentées à 15h et 16h30 (gratuites)

Groupes non scolaires Uniquement sur rendez-vous.

Contact Fabien Garcin : serviceculturel@carreartmusee.com

Atelier d'expérimentation plastique : *Sur réservation*

Contact : Fabien Garcin (04.66.76.35.74)

Individuels (tarif : 5 €) Enfants de 14h à 16h certains mercredis et pendant les vacances scolaires. Adultes le 2^e samedi du mois de 10h à 13h.

Groupes : Du mardi au vendredi sur rdv. Tarifs voir <http://carreartmusee.com/fr/infos-pratiques/>

Centre de documentation en art contemporain, niveau -1

Mardi, jeudi, vendredi, de 14h à 18h ; le matin sur rendez-vous

04 66 76 35 88 - documentation@carreartmusee.com

Catalogue en ligne : <http://carreartmusee.centredoc.fr/opac/>

EXPOSITIONS À VENIR

2023 : 30 ANS DE CARRE D'ART

Exposition consacrée à la présentation d'un choix d'œuvres de la collection. C'est une façon d'évoquer l'histoire du Carré d'Art pendant trois décennies. Au cours de ces années les pratiques artistiques ont changé comme a évolué le rôle de l'institution muséale.

La collection du musée d'art contemporain sera sur les deux niveaux d'expositions, dans le hall (Galerie Foster) et au niveau -1

Ouverture début mai (date à confirmer)

HORS LES MURS

Cette présentation se déploiera également dans les **autres musées de la ville** avec des œuvres entrant en résonance avec leurs collections. Les expositions vont dessiner **un parcours dans la ville**.

Musée des Beaux-Arts

Musée du Vieux Nîmes

Musée d'histoire Naturelle

Musée des Cultures Taurines

Musée de la Romanité

Chapelle des Jésuites

PERFORMANCES DU PRINTEMPS sur Avril - Mai - Juin

Des événements seront organisés, au **musée ou dans l'espace public**, avec des artistes, chorégraphes et performers, internationaux ou de la région, tout au long du printemps pour donner une dimension festive à cette célébration.